

DESARROLLO DE BAÑOS
(PANELES DE OSB)
ESC: 1/25

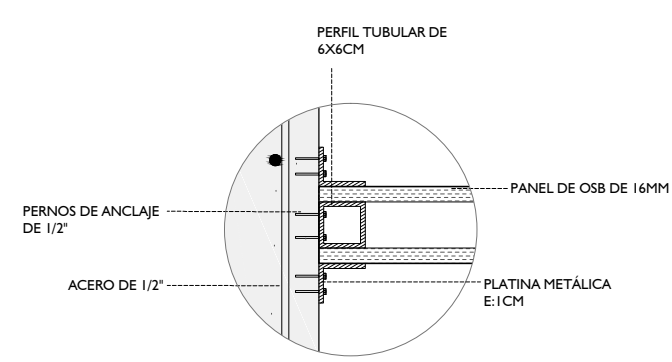

DETALLE 25
ESC: 1/10

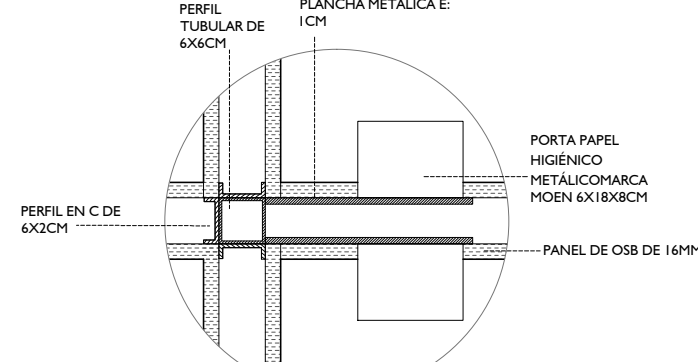

DETALLE 26
ESC: 1/10

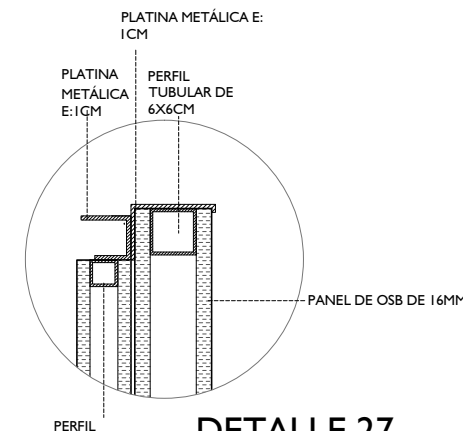

DETALLE 27
ESC: 1/10

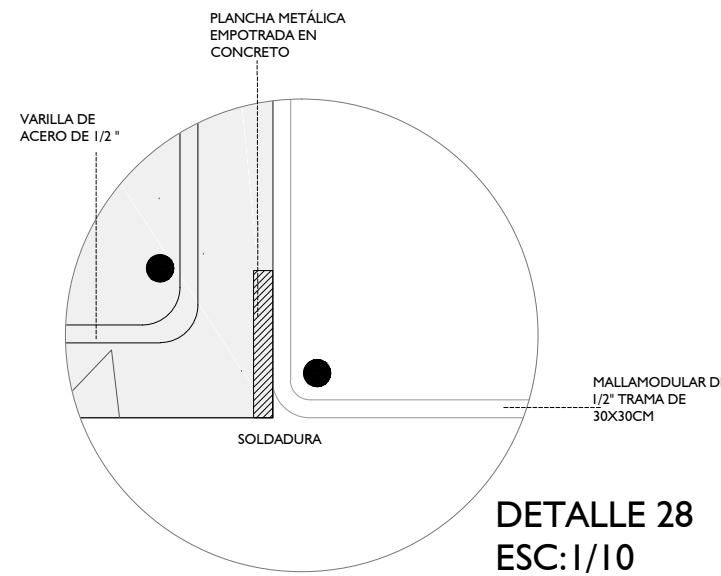

DETALLE 28
ESC: 1/10

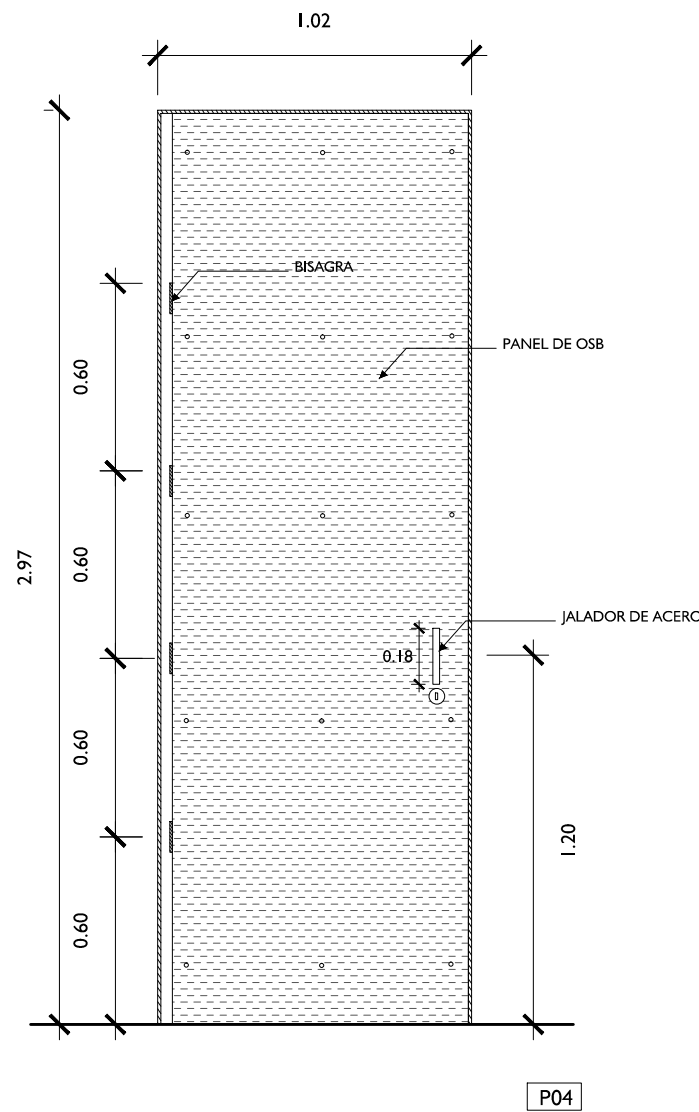

PUERTAS DE OSB
ESC: 1/25

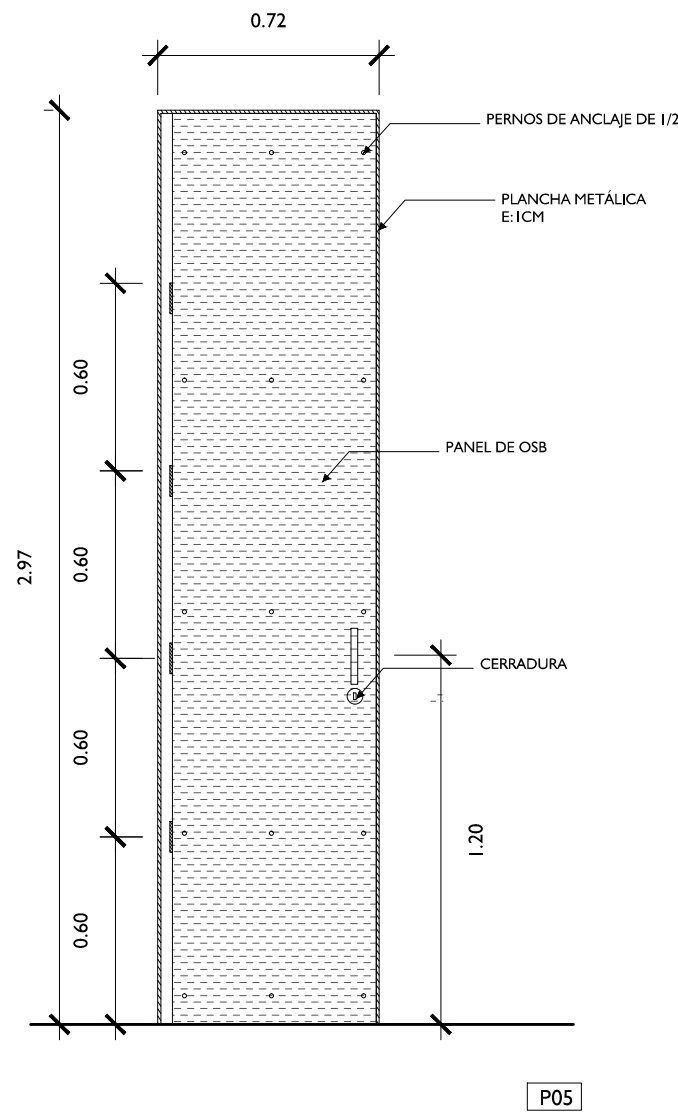

DETALLE DE PUERTA 4
1/10

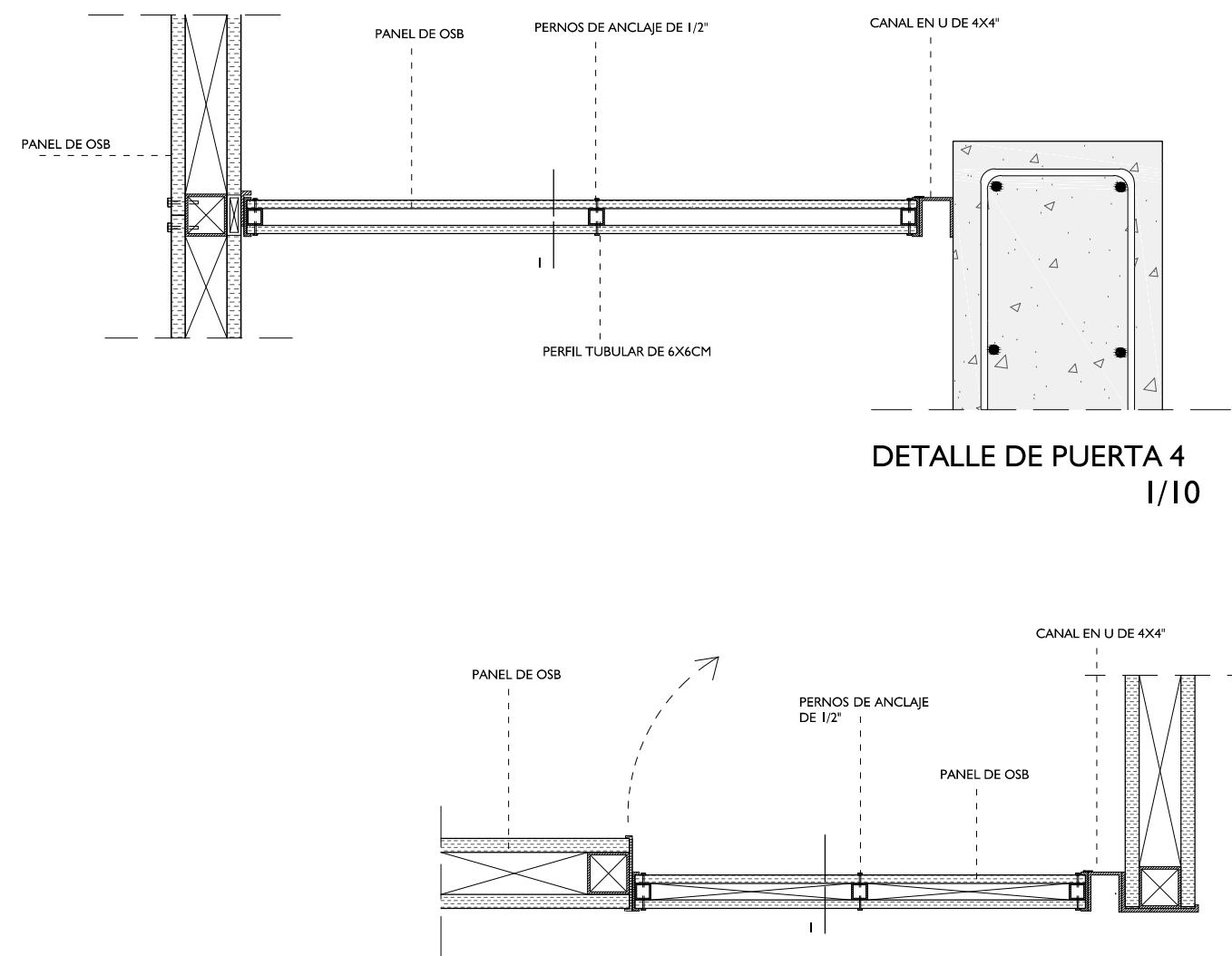

DETALLE DE PUERTA 5
1/10

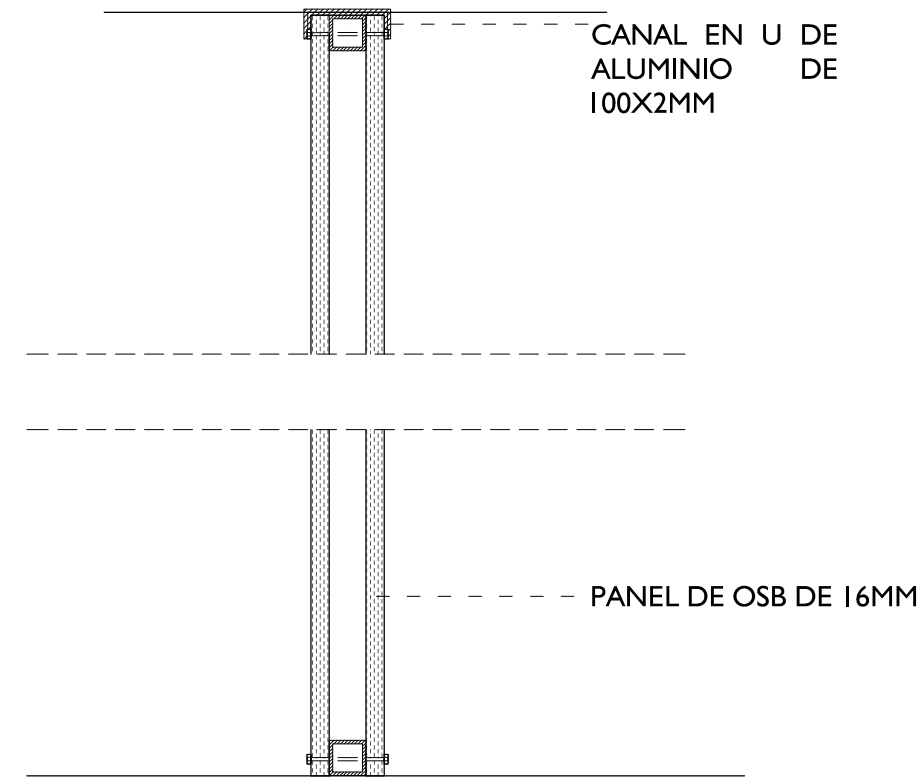

CORTE I-I
1/10

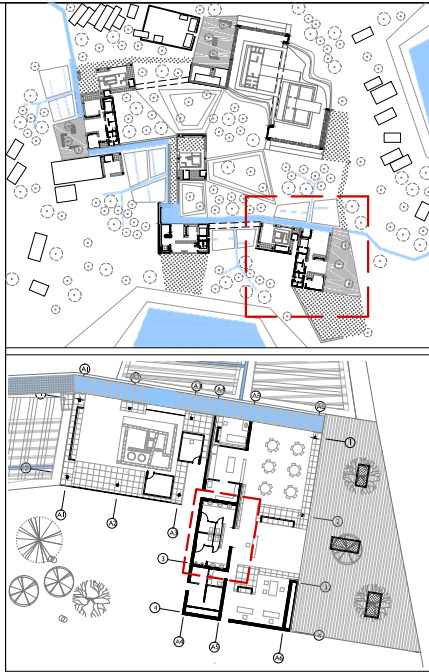

PROPUESTA: CENTRO DE INTERPRETACIÓN EN EL COMPLEJO
ARQUEOLÓGICO LA PAVA EN MOCTUMA
ARQUEOLÓGICO LA PAVA EN MOCTUMA PARA MITIGAR SU DEGRADACIÓN.
RAISA GONZALES COOPER - SUSTENTACIÓN DE TESIS



TESIS PARA
OBTENER EL TÍTULO DE
ARQUITECTO

TÍTULO:
INFRAESTRUCTURA DE PROTECCIÓN AL
PATRIMONIO EN EL COMPLEJO ARQUEOLÓGICO
LA PAVA EN MOCTUMA.

PROPUESTA: CENTRO DE INTERPRETACIÓN

ELABORADO POR:

GONZALES COOPER RAISA MARITA

ASESOR PRINCIPAL:

ARGO ROSARIO BALCAZAR

DESCRIPCION:

C-01. PLANO DE MALLA Y CARPINTERIA-DETALLE
C-02. PLANO DE MALLA Y CARPINTERIA-TECHOS
C-03. DESARROLLO DE CARPINTERIA
C-04. DESARROLLO DE CARPINTERIA 2
C-05. DESARROLLO DE MOBILIARIO

UBICACION:

FECHA:
DICIEMBRE / 2017

PLUMBAS

C-03